HORS-LA-JOIE
#CHANSON POPULAIRE REBELLE#

MARDI 13 MARS

SOIREE Témoin 22H

HORS La Joie

•Habillez-vous en Villaïdie•

•CHANSON POPULAIRE REBELLE•

"V'la d'LA FÊTE!?!"

3 ORFEVRES

Pas Place Plumereau

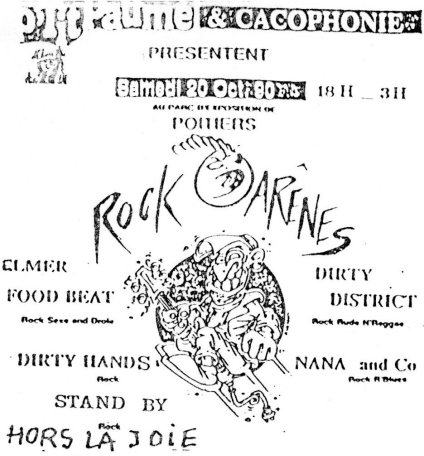

EN CONCERT

vend. 26 MAI

au PASSE-TEMPS

MONTAMISE

Bar Le Paul Bert 21H

36, QUAI PAUL-BERT-TOURS

VEND. 28 DEC

ENTREE GRATUITE

Une autre " Nuit de la Solidarité " en 1991

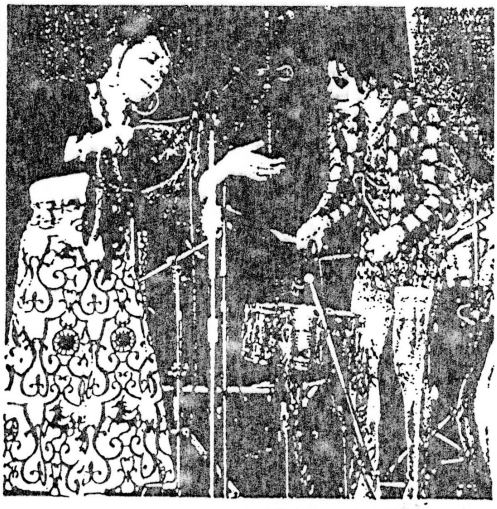

Le Nuit de la Solidarité a pris un tour animé avec la montée sur scène des « Hors la Joie », « groupe populaire et rebelle ». « On peut arriver à se joindre sur des points essentiels », dit un membre du groupe (Photo « N.R. » Jean DECOSSE)

« Nous, nous recherchons des personnes prêtes à rencontrer des familles ... vées, des hommes ou d ... mes qui se retrouvent ... dont il faut remonter ... ral » : la représentante ... sociation des familles de ... mes d'accidents ... circulation, présente hie ... l'hôtel de ville de Tours ... doit beaucoup de la « ... la Solidarité ». Avec ell ... autres animatrices d'a ... tions : l'une, pour « ... Culture, Santé », est en ... d'un volontaire prêt à al ... consommateurs ; l'autr ... l'A.F.D.O.C. (Associatio ... çaise des opérés du ... cherche une personne à ... de conseiller les adhér ... matière de droits socia ...

Toutes les trois ont d ... tout faire preuve de p ... sur le seuil de la salle d ... de l'hôtel de ville, où la ... de la Solidarité », a co ... démarrage un tantinet ... rieux : la faute à une a ... que qui a déboussolé le ... cens, tous contraints à ... longues mises au point ... impossible de mettre en ... ce plateau de musiciens ... voles allant de l'ensem ... musique de chamb ... conservatoire au grou ... jazz Clémet, prévu en ... sion.

Le préfet lui-même, ... la soirée, a évoqué la « ... contre le montre » des ... ces semaines, relevant ... manque de temps — Claude Evin a décidé la « Nuit de la

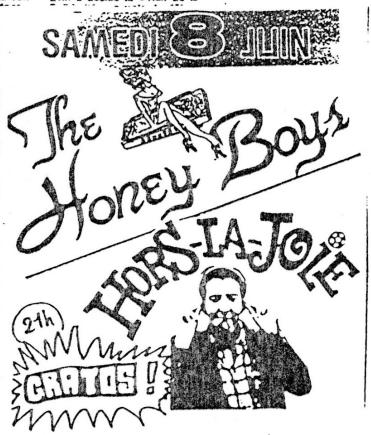

HOTEL DU BOEUF

ROUZIERS 47.56.67.56

ROCK'N BLUES

Mini-festival à La Membrolle samedi

De la musique bien fraîche, mais qui donne show, c'est ce qui attend les spectateurs d'une sorte de mini-festival, disons rock'n blues, programmé samedi soir à La Membrolle, avec trois groupes bien de chez nous.

Les Hors La Joie, de Jacques Pot, ancien leader des Réactors, aligneront quatre chanteurs, dont Cathy Prout, monument hystérique non classé du pavé tourangeau. Ce sont des gens de parole déversant de la chanson populiste, rebelle et folk, sans pour autant s'éloigner du rock'n roll. Pas de problème avec eux, « Y a d'la joie » dans le show bizarre.

M'Goon, du rock tonique, mélange explosif de Them, Velvet, Doors, etc, à la sauce alternative. Ce sont eux qui, l'an dernier, avaient démarré la série des apéros rock à Tours, même qu'il avait fallu remettre la tournée. C'est dire si on en redemande de leurs tonitruants riffs gaéliques.

Alan Jack et les Nordett's, enfin, donneront ici leur dernier concert de l'année. Une aubaine pour ceux qui les ont ratés aux Trois Orf, fin septembre, faute de pouvoir descendre dans une cave archi-pleine. Le blues d'Alan Jack, soutenu par les Boogie Sisters, Molno et Piéro, sera pour l'occasion relevé d'un lyrique apport de saxe appeel, avec Nobby Klarke, l'oiseau (trop) rare venu de sa « petite » Bretagne d'adoption.

« Concert samedi 1er décembre, 21 h 30, salle des fêtes de La Membrolle. Entrée 40 F.

AFFICHE

Rock à Barrou

Mas y Mas, groupe flamenco châtelleraudais, petits cousins des Gipsy Kings, se produira en première partie des Hors la Joie (Tours), tête d'affiche de cette soirée folk-rock. Chansons populaires rebelles et gouaille sur fond d'instruments semi-acoustiques, voilà la nouvelle vague du rock français. Concert produit par l'Hôtel de Poste - Le Petit Paumé. Car'four du rock, aujourd'hui samedi, à Barrou.

LES HORS LA JOIE

L'année dernière ils avaient déjà sévi à l'Ile Aucard sous le nom des RABAT-JOIE. Après quelques changements de personnel, Jack POTE et ses copains s'offrent une récréation acoustique avec la complicité du magasin VINYLIUM. Fun assuré.

Le Mercredi 20 JUIN au BAR DES ARTISTES, rue du Grand Marché. 18 h.

98°3 LA SEMA

BETON MEGAZINE

N° 21 GRATUIT

festival del'Ile Aucard. 5ème édition

ALL RIGHT ?

LA KRO NIQUE DU FESTIVAL AU QUOTIDIEN

Un final en beauté pour les Apérocks avec les HORS LA JOIE. De la vie douloureuse d'un fromage de chèvre au célèbre Conseil Municipal, un show acoustique à se taper le cul par terre. A bientôt, pour les vendanges.

Seconde soirée pleine à craquer pour les Endimanchés. Décidément, l'appel des racines (et de la bourrée) devient incontournable ces temps ci.

OPERA MULTISTEEL sera là, ils viennent de Bourges, et n'étaient pas passés à Tours depuis longtemps. Welcome back !

Philman (man man) est toujours un rebelle. Mais, Mondiale oblige, il s'est fait tirer un pénalty dans sa surface de réparation par un beauf avec survêt' et berger allemand.

Le jeu du private joke obtient un grand succès. Ne soyez pas les derniers à tacher vos draps avec les anecdotes Béton, un indice : on recherche un plombier et un électricien pour remettre un WC en état. S'adresser à Loïc, au 47 51 03 83 □

Alain Gaschet a joué les guides pour le ministre, auquel les joyeux drilles du groupe, « Les Hors la Joie », ont offert une aubade place Plumereau
(Photo Jean DECOSSE)